

# ಗ್ರಾಮ ಪಂಚಾಯತ ಕಾರ್ಯಾಲಯ ಆಮದಿಹಾಳ

ತಾ:ಲಿಂಗಸೂಗೂರು

ಜಿ: ರಾಯಚೂರು

ಸಂ.ಗ್ರಾ.ಪಂ.ಆ/ಸ.ಹ 2016-17

ದಿನಾಂಕ : 18-10-2016.

ಗೆ

ಪ್ರಾ.ಸಿ. ಶಂಕರ್ ಎ.ಎಚ್.ಆರ್. ಒಳಗೊಳು  
 ಅಭ್ಯಾಸ ಕೋಶಾಯತ ಅಂಗನಿವಾರಿ

ಪ್ರಾ.ಸಿ.ಓ.

ಅರ್ಜಿಯು: ವೆಸಿತಿ ಯೋಜನೆಯು ನೆರವೇರಿ, ಅಂತೆಯೇ ಕೆ.ಆರ್.ಒ  
 ಹೊರತುಗಳನ್ನು ನೆರವೇರಿ ಕೊಡಲಾಗಲಿ.

ಈ ಮೇಲಿನ ಅರ್ಜಿಯನ್ನು ಕೆ.ಆರ್.ಒ.ನಿಂದಲೂ ನಾನು ಕೆ.ಆರ್.ಒ  
 ಗ್ರಾಮ ಕೋಶಾಯತ ಅಧಿಕಾರಿಗಳ ತುರ್ತು ಹರಿಗೆ ಪ್ರಾ.ಸಿ.ಓ.ನಿಂದಲೂ  
 ತಿಳಿಸಿ ಅನುಮೋದನೆಗೆ ಅನುಮೋದನೆ ಗ್ರಾಮ ಕೋಶಾಯತಿಯು 2016-17ನೇ  
 ವರ್ಷಕ್ಕೆ PMA, ಬಂದಿಟ್ಟರೆ ಕೆ.ಆರ್.ಒ.ನಿಂದಲೂ ವೆಸಿತಿ ಯೋಜನೆಯು ಕೆ.ಆರ್.ಒ  
 ಭೂಮಿ ಕೊಡುಗೆಯು ಗ್ರಾಮ ಕೆ.ಆರ್.ಒ.ನಿಂದಲೂ ದಿನಾಂಕ 02-10-2016  
 ರಿಂದ 04-10-2016 ರವರೆಗೆ ಬಂದಿವೆ, ಗ್ರಾಮ ಕೆ.ಆರ್.ಒ.  
 ನೆರವೇರಿ, ಅಂತೆಯೇ ಕೆ.ಆರ್.ಒ. ಹೊರತುಗಳನ್ನು ಈ ದಿನಾಂಕಕ್ಕೆ ತಿಳಿಸಿ  
 ಹಂತಾಯತಕ್ಕೆ ತಿಳಿಸಿ ಕೊಡಲಾಗಲಿ. ಕೆ.ಆರ್.ಒ.ನಿಂದಲೂ  
 ತಿಳಿಸಿ ಕೊಡಲಾಗಲಿ.

ಶೈಲಿ: ಅಧಿಕಾರಿಗಳ  
 ದಿನಾಂಕ: 18-10-2016.

ಅಧಿಕಾರಿಗಳ  
  
 ಪಂಚಾಯತ ಅಭಿವೃದ್ಧಿ ಅಧಿಕಾರಿ  
 ಗ್ರಾಮ ಪಂಚಾಯತ ಅಧಿಕಾರಿಗಳ

- ಲಕ್ಷಣ: 1) ಗ್ರಾಮ ಕೆ.ಆರ್.ಒ. ನೆರವೇರಿಗೆ ಅನುಮೋದನೆ ತಿಳಿಸಿ  
 2) ಅಂತೆಯೇ ಕೆ.ಆರ್.ಒ.  
 3) ಹೊರತುಗಳು.

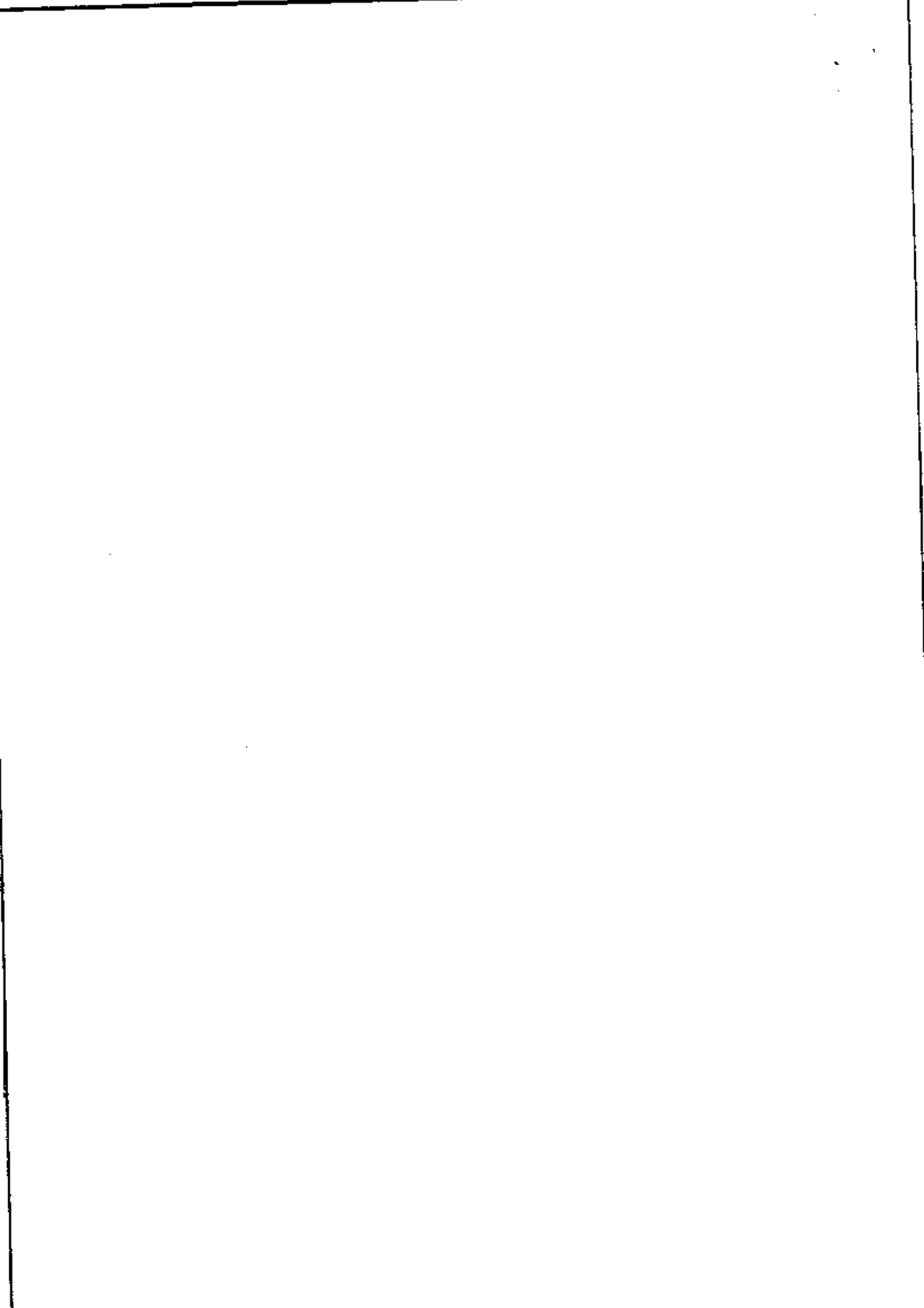



ಗ್ರಾಮ:- ಚಿಕ್ಕದಾಳ

ಬೆಲೆದ ಬೆಳೆಗಳ ಯೋಜನೆ-6ನೇಯವರು ವೆಣಿಸಿಂಟೆ ಗ್ರಾಮ ಸೆಲ್ಗೆ  
 ಯೋಜನೆ ಬಿಡುಗಡೆ ಮಾಡುವ ಕಾರ್ಯ ಕೊನೆಗೊಳಿಸುವ:-

ಶಿ.ಸಿ.ಸಾ  
 ಸಹಾಯಕಿ  
 ಶಿ.ಸಿ.ಸಾ  
 ಅಧಿಕಾರಿ  
 ಸಹಾಯಕಿ

ಅಧಿಕಾರಿ  
 ಸಹಾಯಕಿ  
 Mahabo  
 Ada  
 ಅಧಿಕಾರಿ

ಶಿ.ಸಿ.ಸಾ  
 ಸಹಾಯಕಿ  
 ಶಿ.ಸಿ.ಸಾ  
 ಸಹಾಯಕಿ

Ada  
 ಅಧಿಕಾರಿ  
 ಸಹಾಯಕಿ

ಶಿ.ಸಿ.ಸಾ  
 ಸಹಾಯಕಿ

Ada

ಶಿ.ಸಿ.ಸಾ  
 ಸಹಾಯಕಿ

Kut

ಶಿ.ಸಿ.ಸಾ  
 ಸಹಾಯಕಿ

Ada

ಶಿ.ಸಿ.ಸಾ  
 ಸಹಾಯಕಿ

Ada

ಶಿ.ಸಿ.ಸಾ  
 ಸಹಾಯಕಿ

Ada

ಶಿ.ಸಿ.ಸಾ  
 ಸಹಾಯಕಿ

Ada

ಶಿ.ಸಿ.ಸಾ  
 ಸಹಾಯಕಿ

Ada

ಶಿ.ಸಿ.ಸಾ  
 ಸಹಾಯಕಿ

Ada

ಶಿ.ಸಿ.ಸಾ  
 ಸಹಾಯಕಿ

Ada

ಶಿ.ಸಿ.ಸಾ  
 ಸಹಾಯಕಿ

Ada

ಶಿ.ಸಿ.ಸಾ  
 ಸಹಾಯಕಿ

Ada



ಶಿ.ಸಿ.ಸಾ  
 ಸಹಾಯಕಿ  
 ಸಂಚಾರಿಯ ಕಛೇರಿ, ಅಧಿಕಾರಿ  
 ದಾಖಲೆ ಸಂಚಾರಿಯ ಕಛೇರಿ

అంబేద్కర్ వీధి  
అంబేద్కర్ వీధి  
Muharabzal  
Adappa  
అంబేద్కర్ వీధి

 అంబేద్కర్ వీధి  
Adappa  
అంబేద్కర్ వీధి

Adappa

 అంబేద్కర్ వీధి  
అంబేద్కర్ వీధి  
Adappa  
అంబేద్కర్ వీధి

 అంబేద్కర్ వీధి  
 అంబేద్కర్ వీధి

Adappa  
అంబేద్కర్ వీధి  
Adappa  
అంబేద్కర్ వీధి  
~~Adappa~~ ~~అంబేద్కర్ వీధి~~ ~~Adappa~~ ~~అంబేద్కర్ వీధి~~  
Adappa  
అంబేద్కర్ వీధి  
అంబేద్కర్ వీధి

ಪ್ರಾಥಮಿಕ ಶಾಲೆಗಳಿಗೆ ಹಿರಿಯರಾದ ವಿದ್ಯಾರ್ಥಿಗಳಿಗೆ ಸೇರಿ  
ಈ ಕ್ಷೇತ್ರದ ಅಧಿಕಾರಿಗಳಿಗೆ

**PMAY**

01) ಲೇವಿ ಮತ್ತು ಸೇವಾ ನಿರೀಕ್ಷಿಸಿ ಕುಟುಂಬ, ಶಾಸ್ತ್ರೀ, 28 ವರ್ಷ

**ಅಂಚಣಿ ಮತ್ತು ವಿದ್ಯಾರ್ಥಿ**

01) ಲೇವಿ ಮತ್ತು ಸೇವಾ ನಿರೀಕ್ಷಿಸಿ ಕುಟುಂಬ, ಶಾಸ್ತ್ರೀ, 26 ವರ್ಷ

**20ನೇ ವರ್ಷದ ವಿದ್ಯಾರ್ಥಿ**

- 01) ಲೇವಿ ಮತ್ತು ಸೇವಾ ನಿರೀಕ್ಷಿಸಿ ಕುಟುಂಬ, ಶಾಸ್ತ್ರೀ, 44 ವರ್ಷ
- 02) ಲೇವಿ ಮತ್ತು ಸೇವಾ ನಿರೀಕ್ಷಿಸಿ ಕುಟುಂಬ, ಶಾಸ್ತ್ರೀ, 33 ವರ್ಷ
- 03) ಲೇವಿ ಮತ್ತು ಸೇವಾ ನಿರೀಕ್ಷಿಸಿ ಕುಟುಂಬ, ಶಾಸ್ತ್ರೀ, 6 ವರ್ಷ
- 04) ಲೇವಿ ಮತ್ತು ಸೇವಾ ನಿರೀಕ್ಷಿಸಿ ಕುಟುಂಬ, ಶಾಸ್ತ್ರೀ, 44 ವರ್ಷ
- 05) ಲೇವಿ ಮತ್ತು ಸೇವಾ ನಿರೀಕ್ಷಿಸಿ ಕುಟುಂಬ, ಶಾಸ್ತ್ರೀ, 50 ವರ್ಷ

*[Signature]*  
ಪಂಚಾಯತ ಅಭಿವೃದ್ಧಿ ಅಧಿಕಾರಿ  
ಗ್ರಾಮ ಪಂಚಾಯತ ಅಧಿಕಾರಿ

*[Signature]*  
Section Officer  
P.R.E. Sub-Divn, Lingasugur

*[Signature]*  
ಪಂಚಾಯತ ಅಭಿವೃದ್ಧಿ ಅಧಿಕಾರಿ  
ಗ್ರಾಮ ಪಂಚಾಯತ ಅಧಿಕಾರಿ



ಗ್ರಾ.ಪಂ.:- ಶಿವಮೊಗ್ಗ  
ಬಿ.ಬಿ.ಎ.ಯವರಿಗೆ ಅರ್ಜಿ ಸಲ್ಲಿಸಿರುವುದರಿಂದ ಗ್ರಾ.ಪಂ. ಸಭೆಯಲ್ಲಿ  
ಬಿ.ಬಿ.ಎ.ಯವರಿಗೆ ಅರ್ಜಿ ಸಲ್ಲಿಸಿರುವುದರಿಂದ ಗ್ರಾ.ಪಂ. ಸಭೆಯಲ್ಲಿ

ಅಧ್ಯಕ್ಷರು  
ಸದಸ್ಯರು  
ಅಧ್ಯಕ್ಷರು  
ಸದಸ್ಯರು  
ಅಧ್ಯಕ್ಷರು  
ಸದಸ್ಯರು  
ಅಧ್ಯಕ್ಷರು  
ಸದಸ್ಯರು

ಶಿ.ಬಿ.ಎ.  
ಶಿ.ಬಿ.ಎ.

ಅಧ್ಯಕ್ಷರು  
ಅಧ್ಯಕ್ಷರು

ಅಧ್ಯಕ್ಷರು  
ಅಧ್ಯಕ್ಷರು  
ಅಧ್ಯಕ್ಷರು

ಶಿ.ಬಿ.ಎ.  
ಶಿ.ಬಿ.ಎ.

ಶಿ.ಬಿ.ಎ.  
ಶಿ.ಬಿ.ಎ.

ಶಿ.ಬಿ.ಎ.  
ಶಿ.ಬಿ.ಎ.

ಶಿ.ಬಿ.ಎ.

ಶಿ.ಬಿ.ಎ.

ಶಿ.ಬಿ.ಎ.

ಶಿ.ಬಿ.ಎ.  
ಶಿ.ಬಿ.ಎ.  
ಶಿ.ಬಿ.ಎ.



ಶಿ.ಹಿ.ಸಿ  
05/05/2020  
ಬಹು

ಶಿ.ಹಿ.ಸಿ  
05/05/2020  
SHRINATH

Pranav

ರಣಬಸವ  
Andanappa

ಹಂಪಿಯ  
ಹಂಪಿಯ

ಲಿಂಗಣ

ರೇಷನ್ ಕಾರ್ಡ್

ಹಂಪಿಯ

Ramesh

ನಗರ ಮುಖ್ಯಸ್ಥರಿಗೆ ಪ್ರಾಮಾಣಿಕವಾಗಿ ಕೊಡುತ್ತೇನೆ. ಕೆಲಸವು ಸುಗಮವಾಗಿ  
ಈ ಕಡೆಗೆ ಸಹಜವಾಗಿ ಇರಲಿ

PMAY

01) ಲಿಂಗಣ ಕಾಲೋನಿ ಗೆಂ. ಹಂಪಿಯ ಬಳಿ, ಕಾಪಿ, 28/05/20

ಹಂಪಿಯ ವಿಷಯ ಯಾವುದೇ

- 01) ಲಿಂಗಣ ಲಕ್ಷ್ಮೀಬಾಯಿ ಗೆಂ. ಹಂಪಿಯ ಬಳಿ, ಕಾಪಿ, 24/05/20
- 02) ಲಿಂಗಣ ಕೆಂಪೇಸ್ವರಿ ಗೆಂ. ಹಂಪಿಯ ಬಳಿ, ಕಾಪಿ, 40/05/20
- 03) ಲಿಂಗಣ 2ನೇ ಹಂತ ಗೆಂ. ಹಂಪಿಯ ಬಳಿ, 28/05/20
- 04) ಲಿಂಗಣ ಹಂಪಿಯ ಲಿಂಗಣ ಬಳಿ, ಕಾಪಿ, 27/05/20

— ಶ್ರೀ. ಆ. ನಗರ —

ಶಿ.ಹಿ.ಸಿ

ಪಂಚಾಯತ ಅಭಿವೃದ್ಧಿ ಅಧಿಕಾರಿ

ಹಂಪಿಯ ಪಂಚಾಯತ ಅಧಿಕಾರಿ,

೨೦ನೇ ದಿನ ವಿಶೇಷ ಯೋಜನೆ

- ೦೧) ಲೀಡ್‌ನಲ್ಲಿ ಒಳಿತಿಗೊಂಡಿದ್ದು ನೆರವು ನೀಡುವ ನಿರೀಕ್ಷಿಸಿ, ಡಿಸೆಂಬರ್ ೨೮ನೇ
- ೦೨) ಲೀಡ್‌ನಲ್ಲಿ ಒಳಿತಿಗೊಂಡಿದ್ದು ನೆರವು ನೀಡುವ ನಿರೀಕ್ಷಿಸಿ, ಡಿಸೆಂಬರ್ ೨೭ನೇ

*[Signature]*  
 ಪಂಚಾಯತ ಅಭಿವೃದ್ಧಿ ಅಧಿಕಾರಿ  
 ದ್ರಾವಿಡ ಪಂಚಾಯತ

*[Signature]*  
 Section Officer  
 P.R.E. Sub-Divn, Lingasugur

*[Signature]*  
 ಪಂಚಾಯತ ಅಭಿವೃದ್ಧಿ ಅಧಿಕಾರಿ  
 ದ್ರಾವಿಡ ಪಂಚಾಯತ ಅಧಿಕಾರಿ



ಬಿಬಿಡಿ ವಿತರಣೆಗೆ ಅರ್ಹರನ್ನು ನಡವಿಂಚಿ ಕ್ರಮವೆಚ್ಚೆಯಾಗು  
 ಬಿಬಿಡಿ ವಿತರಣೆಗೆ ಅರ್ಹರನ್ನು ನಡವಿಂಚಿ ಕ್ರಮವೆಚ್ಚೆಯಾಗು  
 ಬಿಬಿಡಿ ವಿತರಣೆಗೆ ಅರ್ಹರನ್ನು ನಡವಿಂಚಿ ಕ್ರಮವೆಚ್ಚೆಯಾಗು

ಯಂತ್ರ  
 No 10/16  
 10/16

ಇ.ನಿ.ಸಿ  
 ಯಂತ್ರ  
 ಇ.ನಿ.ಸಿ  
 ಯಂತ್ರ  
 ಅಂಶ  
 ಇಂಶ

ಇ.ನಿ.ಸಿ  
 ಯಂತ್ರ  
 ಇ.ನಿ.ಸಿ  
 ಯಂತ್ರ  
 ಇ.ನಿ.ಸಿ  
 ಯಂತ್ರ  
 ಇ.ನಿ.ಸಿ  
 ಯಂತ್ರ

ಇ.ನಿ.ಸಿ  
 ಯಂತ್ರ

ಇ.ನಿ.ಸಿ  
 ಯಂತ್ರ

ಇ.ನಿ.ಸಿ  
 ಯಂತ್ರ  
 ಇ.ನಿ.ಸಿ  
 ಯಂತ್ರ

ಇ.ನಿ.ಸಿ  
 ಯಂತ್ರ  
 ಇ.ನಿ.ಸಿ  
 ಯಂತ್ರ

ಇ.ನಿ.ಸಿ  
 ಯಂತ್ರ

ಇ.ನಿ.ಸಿ  
 ಯಂತ್ರ

ಇ.ನಿ.ಸಿ  
 ಯಂತ್ರ

ಇ.ನಿ.ಸಿ  
 ಯಂತ್ರ

01) ಇ.ನಿ.ಸಿ  
 02) ಇ.ನಿ.ಸಿ

03) ಇ.ನಿ.ಸಿ  
 04) ಇ.ನಿ.ಸಿ

05) ಇ.ನಿ.ಸಿ  
 06) ಇ.ನಿ.ಸಿ

07) ಇ.ನಿ.ಸಿ  
 08) ಇ.ನಿ.ಸಿ

09) ಇ.ನಿ.ಸಿ  
 10) ಇ.ನಿ.ಸಿ

11) ಇ.ನಿ.ಸಿ  
 12) ಇ.ನಿ.ಸಿ

13) ಇ.ನಿ.ಸಿ

ಇ.ನಿ.ಸಿ  
 ಸಂಚಾರಾಂತ ಅಭಿವೃದ್ಧಿ ಅಧಿಕಾರಿ  
 ಗ್ರಾಮ ಸಂಚಾರಾಂತ ಅಧಿಕಾರಿ

Answer

ಮೊಟ್ಟೆ

ಕೌಶಲ್ಯ ಕೌಶಲ್ಯ ಗೌರವಕ್ಕೆ 100 year ಅಂದ ನಿನಗೆ ಯಾವ ಸತ್ಯವೂ

ನಿಂಬೆಲಯವೆಂದೂ

Religion

ನೀ ಭಾಷೆಯಲ್ಲಿ  
ವರಗಾಯ  
ಅವಶ್ಯವೆಲ್ಲ

ಕನ್ನಡದ ಪ್ರಸಿದ್ಧ ಕಿರುಕಥೆಗಳನ್ನು ಕನ್ನಡದಿಂದ ಕನ್ನಡಕ್ಕೆ  
ಈ ಕೃತಿಯನ್ನು ಕನ್ನಡಕ್ಕೆ

PMAY

- 01) ಯುಪಿಎಮ್ ಮತ್ತು ಯುಪಿಎಸ್ ಕೆ.ಆರ್. ಸಿ.ಬಿ.ಡಿ, 39 ವಿಭಾಗ
- 02) ಡಿ.ಎಸ್.ಡಿ ಮತ್ತು ಜಿ.ಪಿ.ಎಸ್. ಪಿ.ಎಂ.ಡಿ (60ನೇ ಅಂಶ)

ಅಂಶಗಳಿಗೆ ವೆಚ್ಚ ವಿವರ

- 01) ಡಿ.ಎಸ್.ಡಿ ಕೆ.ಆರ್. ಸಿ.ಬಿ.ಡಿ ಗೆ ವೆಚ್ಚಕ್ಕೆ ಕನ್ನಡ ಕೆ.ಆರ್. ಸಿ.ಬಿ.ಡಿ
- 02) ಡಿ.ಎಸ್.ಡಿ ಕೆ.ಆರ್. ಸಿ.ಬಿ.ಡಿ ಗೆ ವೆಚ್ಚಕ್ಕೆ " 46 ವರ್ಷ
- 03) ಡಿ.ಎಸ್.ಡಿ ಜಿ.ಪಿ.ಎಸ್. ಗೆ ವೆಚ್ಚಕ್ಕೆ " 50 ವರ್ಷ
- 04) ಡಿ.ಎಸ್.ಡಿ ಕೆ.ಆರ್. ಸಿ.ಬಿ.ಡಿ ಗೆ ವೆಚ್ಚಕ್ಕೆ " "
- 05) ಡಿ.ಎಸ್.ಡಿ ಮೆಟ್ರೋಪಾಲಿಟನ್ ಗೆ ವೆಚ್ಚಕ್ಕೆ ಫಲಾನುಭವಿ " "
- 06) ಡಿ.ಎಸ್.ಡಿ ಮೆಟ್ರೋಪಾಲಿಟನ್ ಗೆ ವೆಚ್ಚಕ್ಕೆ " 33 ವರ್ಷ
- 07) ಡಿ.ಎಸ್.ಡಿ ಕೆ.ಆರ್. ಸಿ.ಬಿ.ಡಿ ಗೆ ವೆಚ್ಚಕ್ಕೆ " 26 ವರ್ಷ
- 08) ಡಿ.ಎಸ್.ಡಿ ಜಿ.ಪಿ.ಎಸ್. ಗೆ ವೆಚ್ಚಕ್ಕೆ " 45 ವರ್ಷ
- 09) ಡಿ.ಎಸ್.ಡಿ ಕೆ.ಆರ್. ಸಿ.ಬಿ.ಡಿ ಗೆ ವೆಚ್ಚಕ್ಕೆ " 27 ವರ್ಷ
- 10) ಡಿ.ಎಸ್.ಡಿ ಕೆ.ಆರ್. ಸಿ.ಬಿ.ಡಿ ಗೆ ವೆಚ್ಚಕ್ಕೆ " 23 ವರ್ಷ
- 11) ಡಿ.ಎಸ್.ಡಿ ಕೆ.ಆರ್. ಸಿ.ಬಿ.ಡಿ ಗೆ ವೆಚ್ಚಕ್ಕೆ " 46 ವರ್ಷ
- 12) ಡಿ.ಎಸ್.ಡಿ ಕೆ.ಆರ್. ಸಿ.ಬಿ.ಡಿ ಗೆ ವೆಚ್ಚಕ್ಕೆ ಫಲಾನುಭವಿ " 50 ವರ್ಷ
- 13) ಡಿ.ಎಸ್.ಡಿ ಜಿ.ಪಿ.ಎಸ್. ಗೆ ವೆಚ್ಚಕ್ಕೆ ಫಲಾನುಭವಿ ಕೆ.ಆರ್. ಸಿ.ಬಿ.ಡಿ

ಕೆ.ಆರ್. ಸಿ.ಬಿ.ಡಿ ಅಧಿಕಾರಿ  
ಗೌರವ ಕೆ.ಆರ್. ಸಿ.ಬಿ.ಡಿ ಅಧಿಕಾರಿ

ಬಂಜಾಯಿತ ವಿಕಿರಣ ಯೋಜನೆ

01)	ಶ್ರೀಮತಿ	ಜಿಜಿರತೆಲಿ	ನಂ	ಶ್ವಾಸುಡಿ	6.30	54.39.5	
02)	ಶ್ರೀಮತಿ	ವಾಂತ್ರಿಮ್ಮ	ನಂ	6ಮಿರಣಿ	ವ್ಯವಸ್ಥೆ	26.39.5	
03)	ಶ್ರೀಮತಿ	ನಂನಮ್ಮ	ನಂ	ಕಿರಣಮ್ಮ	ಕೆಂ	34.39.5	
04)	ಶ್ರೀಮತಿ	ಲಕ್ಷ್ಮೀಬಾಲ	ನಂ	ಕಿರಣಮ್ಮ	"	38.39.5	
05)	ಶ್ರೀಮತಿ	ದಾದಮ್ಮ	ನಂ	ಜನಿಮಿಡಿ	"	"	
06)	ಶ್ರೀಮತಿ	ಜನಿಮಿಮ್ಮ	ನಂ	ಕಿರಣಮ್ಮ	"	27.39.5	
07)	ಶ್ರೀಮತಿ	ಯಲಮ್ಮ	ನಂ	ಕಿರಣಮ್ಮ	ವ್ಯವಸ್ಥೆ	64.39.5	
08)	ಶ್ರೀಮತಿ	ಇಂದ್ರಮ್ಮ	ನಂ	ಕುಲನಮ್ಮ	ತೂರಿಣ	"	31.39.5
09)	ಶ್ರೀಮತಿ	ಲಕ್ಷ್ಮಮ್ಮ	ನಂ	ಬಸಮ್ಮ	ಧರಣಿ	"	56.39.5
10)	ಶ್ರೀಮತಿ	ಶ್ವೇತಮ್ಮ	ನಂ	ಯೂರಿಮ್ಮ	"	43.39.5	
11)	ಶ್ರೀಮತಿ	ನಂನಮ್ಮ	ನಂ	ಕಿರಣಮ್ಮ	"	36.39.5	
12)	ಶ್ರೀಮತಿ	ಕಾಣಮ್ಮ	ನಂ	ಕಿರಣಮ್ಮ	"	36.39.5	
13)	ಶ್ರೀಮತಿ	ಅಮ್ಮಮ್ಮ	ನಂ	ಕುಲನಮ್ಮ	"	"	
14)	ಶ್ರೀಮತಿ	ನಂನಮ್ಮ	ಅ	ಅಮ್ಮಮ್ಮ	"	"	

*[Signature]*  
 ಪಂಚಾಯತ ಅಭಿವೃದ್ಧಿ ಅಧಿಕಾರಿ  
 ಗ್ರಾಮ ಪಂಚಾಯತ ಅಧಿಕಾರಿ.

*[Signature]*  
 Section Officer  
 P.R.E. Sub-Divn. Lingasugur

*[Signature]*  
 ಪಂಚಾಯತ ಅಭಿವೃದ್ಧಿ ಅಧಿಕಾರಿ  
 ಗ್ರಾಮ ಪಂಚಾಯತ ಅಧಿಕಾರಿ.



ಶ್ರೀಮತಿ: - ಕೆ.ವಿ.ಅಯ್ಯಾಪ್ಪನವರಿಗೆ  
 ಅಭಿನಂದನೆಗಳನ್ನು ಸಲ್ಲಿಸುವುದು  
 ಸಾಧಿಸಿ ಪರಿಶ್ರಮ ಯೋಗ್ಯವೆಂದು ಅಭಿನಂದನೆ ಸಲ್ಲಿಸುವುದು  
 ಸಾಧಿಸಿ ಪರಿಶ್ರಮ ಯೋಗ್ಯವೆಂದು ಅಭಿನಂದನೆ ಸಲ್ಲಿಸುವುದು

ಕೆ.ವಿ.ಅಯ್ಯಾಪ್ಪ  
 ಕೆ.ವಿ.ಅಯ್ಯಾಪ್ಪ  
 ಕೆ.ವಿ.ಅಯ್ಯಾಪ್ಪ

ಶ್ರೀಮತಿ  
 ಕೆ.ವಿ.ಅಯ್ಯಾಪ್ಪ  
 ಕೆ.ವಿ.ಅಯ್ಯಾಪ್ಪ

ಕೆ.ವಿ.ಅಯ್ಯಾಪ್ಪ

ಕೆ.ವಿ.ಅಯ್ಯಾಪ್ಪ

ಕೆ.ವಿ.ಅಯ್ಯಾಪ್ಪ

ಕೆ.ವಿ.ಅಯ್ಯಾಪ್ಪ

ಕೆ.ವಿ.ಅಯ್ಯಾಪ್ಪ

ಕೆ.ವಿ.ಅಯ್ಯಾಪ್ಪ

ಕೆ.ವಿ.ಅಯ್ಯಾಪ್ಪ

ಕೆ.ವಿ.ಅಯ್ಯಾಪ್ಪ

ಕೆ.ವಿ.ಅಯ್ಯಾಪ್ಪ

ಕೆ.ವಿ.ಅಯ್ಯಾಪ್ಪ

ಕೆ.ವಿ.ಅಯ್ಯಾಪ್ಪ

ಕೆ.ವಿ.ಅಯ್ಯಾಪ್ಪ

ಶ್ರೀಮತಿ  
 ಪಂಚಾಯತ ಅಭಿವೃದ್ಧಿ ಅಧಿಕಾರಿ  
 ದ್ರಾವಿಡ ಪಂಚಾಯತ ಅಧಿಕಾರಿ.



ಕೆ.ಎ.ಎ.ಎ.

ಅಭ್ಯಾಸ

ನಿಶ್ಚಯ

ಅಭ್ಯಾಸ

ಅಭ್ಯಾಸ

ಅಭ್ಯಾಸ

ಅಭ್ಯಾಸ

ಅಭ್ಯಾಸ

ಅಭ್ಯಾಸ

ಅಭ್ಯಾಸ

ಅಭ್ಯಾಸ

ಅಭ್ಯಾಸ

ಅಭ್ಯಾಸ

ಅಭ್ಯಾಸ

ಅಭ್ಯಾಸ

ಅಭ್ಯಾಸ

ಅಭ್ಯಾಸ

ಅಭ್ಯಾಸ

ಅಭ್ಯಾಸ

ಅಭ್ಯಾಸ

ಅಭ್ಯಾಸ

ಕಂಪ್ಯೂಟರ್ ಅಭಿವೃದ್ಧಿ ಅಧಿಕಾರಿ

ಕಾರ್ಯದರ್ಶಿ ಕಂಪ್ಯೂಟರ್ ಅಭಿವೃದ್ಧಿ.

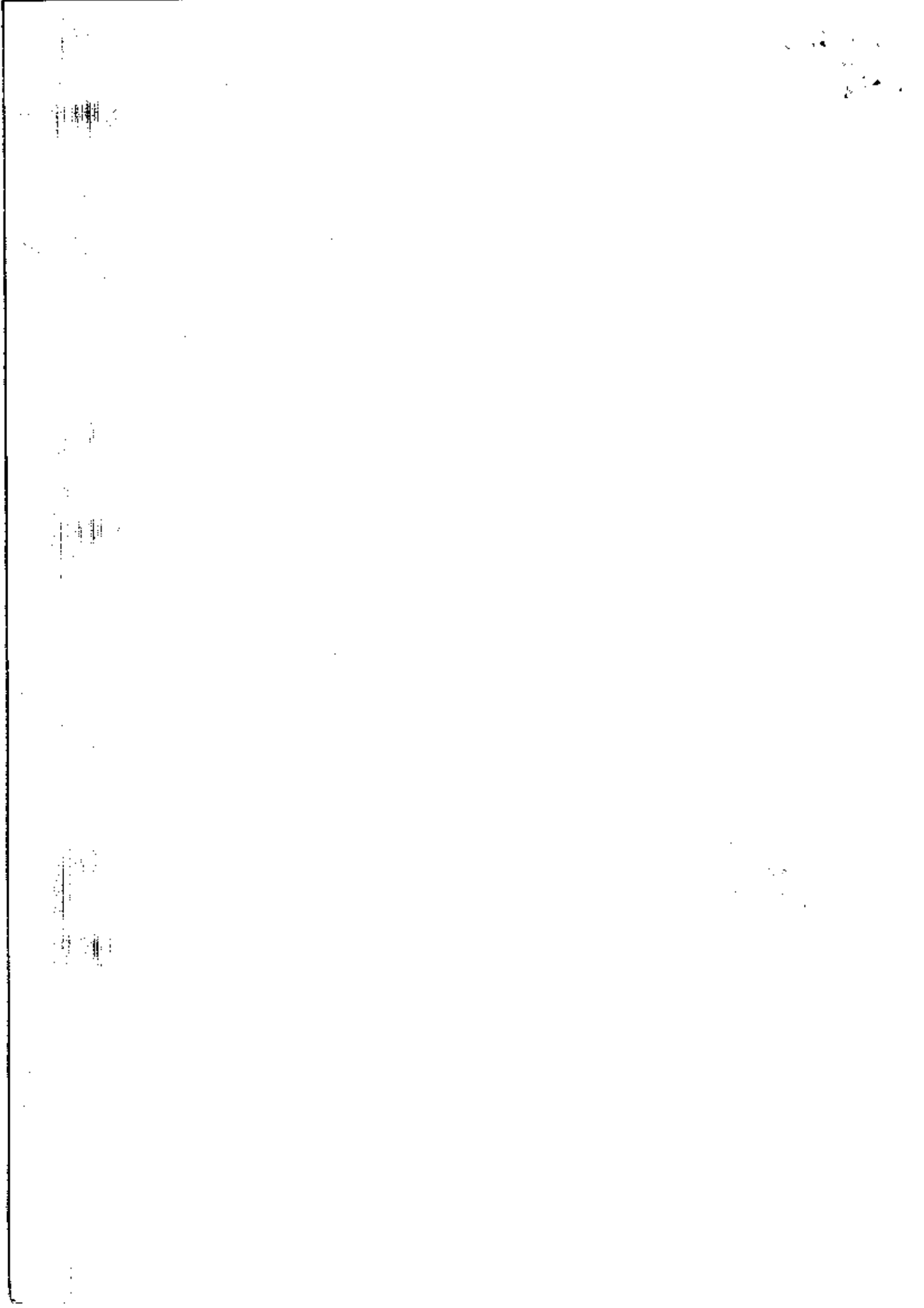

PMAY

01)	ಶ್ರೀಮತಿ ವಲಯಾಂತಾ ನಿಂ ಭಾಗ್ಯಚಂದ್ರಿ	ಕಿ.ಶ್ರೀ.ತಿ	34 ವೆ.ಇ.ಎ
02)	ಶ್ರೀಮತಿ ಮಂಜುಪ್ಪ ತಂ ಚಾರಿತ್ರಿ ಕಿ.ಶ್ರೀ.ತಿ	"	
03)	ಶ್ರೀಮತಿ ರಿತ್ವಿಪ್ಪ ನಿಂ ಚಾರಿತ್ರಿಕಾ	"	36 ವೆ.ಇ.ಎ
04)	ಶ್ರೀಮತಿ ಹುಲಾ ನಿಂ ಕ್ರೀಡಾ	"	24 ವೆ.ಇ.ಎ
05)	ಶ್ರೀಮತಿ ಮಂಜುಪ್ಪ ನಿಂ ಕ್ರೀಡಾ	"	46 ವೆ.ಇ.ಎ
06)	ಶ್ರೀಮತಿ ಮಂಜುಪ್ಪ ನಿಂ ಕ್ರೀಡಾ	"	42 ವೆ.ಇ.ಎ
07)	ಶ್ರೀಮತಿ ಕಾಂತಿ ನಿಂ ಚಾರಿತ್ರಿಕಾ	"	23 ವೆ.ಇ.ಎ
08)	ಶ್ರೀಮತಿ ಮೀನಮ್ಮ ನಿಂ ಚಾರಿತ್ರಿಕಾ	"	53 ವೆ.ಇ.ಎ
09)	ಶ್ರೀಮತಿ ಮಂಜುಪ್ಪ ತಂ ಕಾಂತಿ	"	60 ವೆ.ಇ.ಎ
10)	ಶ್ರೀಮತಿ ಕಿ.ಶ್ರೀ.ತಿ ನಿಂ ಚಾರಿತ್ರಿಕಾ	"	36 ವೆ.ಇ.ಎ
11)	ಶ್ರೀಮತಿ ಮಂಜುಪ್ಪ ತಂ ಚಾರಿತ್ರಿಕಾ [ನಿರೀಕ್ಷಾ]	"	72 ವೆ.ಇ.ಎ
12)	ಶ್ರೀಮತಿ ಮಂಜುಪ್ಪ ನಿಂ ಕ್ರೀಡಾ	"	41 ವೆ.ಇ.ಎ
13)	ಶ್ರೀಮತಿ ಮಂಜುಪ್ಪ ನಿಂ ಕ್ರೀಡಾ	"	36 ವೆ.ಇ.ಎ
14)	ಶ್ರೀಮತಿ ಕಾಂತಿ ನಿಂ ಕ್ರೀಡಾ	"	53 ವೆ.ಇ.ಎ
15)	ಶ್ರೀಮತಿ ಮಂಜುಪ್ಪ ನಿಂ ಕ್ರೀಡಾ	"	22 ವೆ.ಇ.ಎ

ಶ್ರೀಮತಿ ವೆ.ವಿ.ತಿ, ಯಾ.ಪಿ.ವೆ

01)	ಶ್ರೀಮತಿ ಮಂಜುಪ್ಪ ತಂ ಕಿ.ಶ್ರೀ.ತಿ	ಕಿ.ಶ್ರೀ.ತಿ	20 ವೆ.ಇ.ಎ
02)	ಶ್ರೀಮತಿ ಮಂಜುಪ್ಪ ನಿಂ ಕ್ರೀಡಾ	ಕಿ.ಶ್ರೀ.ತಿ	25 ವೆ.ಇ.ಎ
03)	ಶ್ರೀಮತಿ ಮಂಜುಪ್ಪ ನಿಂ ಕ್ರೀಡಾ	ಕಿ.ಶ್ರೀ.ತಿ	37 ವೆ.ಇ.ಎ
04)	ಶ್ರೀಮತಿ ಮಂಜುಪ್ಪ ನಿಂ ಕ್ರೀಡಾ	"	24 ವೆ.ಇ.ಎ
05)	ಶ್ರೀಮತಿ ಮಂಜುಪ್ಪ ನಿಂ ಕ್ರೀಡಾ	"	30 ವೆ.ಇ.ಎ
06)	ಶ್ರೀಮತಿ ಮಂಜುಪ್ಪ ನಿಂ ಕ್ರೀಡಾ	"	30 ವೆ.ಇ.ಎ
07)	ಶ್ರೀಮತಿ ಮಂಜುಪ್ಪ ನಿಂ ಕ್ರೀಡಾ	"	30 ವೆ.ಇ.ಎ
08)	ಶ್ರೀಮತಿ ಮಂಜುಪ್ಪ ನಿಂ ಕ್ರೀಡಾ	"	49 ವೆ.ಇ.ಎ
09)	ಶ್ರೀಮತಿ ಮಂಜುಪ್ಪ ನಿಂ ಕ್ರೀಡಾ	"	20 ವೆ.ಇ.ಎ
10)	ಶ್ರೀಮತಿ ಮಂಜುಪ್ಪ ನಿಂ ಕ್ರೀಡಾ	"	46 ವೆ.ಇ.ಎ
11)	ಶ್ರೀಮತಿ ಮಂಜುಪ್ಪ ನಿಂ ಕ್ರೀಡಾ	"	32 ವೆ.ಇ.ಎ
12)	ಶ್ರೀಮತಿ ಮಂಜುಪ್ಪ ತಂ ಕ್ರೀಡಾ	"	64 ವೆ.ಇ.ಎ

ಶ್ರೀಮತಿ ವೆ.ವಿ.ತಿ, ಯಾ.ಪಿ.ವೆ  
 ಶ್ರೀಮತಿ ಮಂಜುಪ್ಪ ತಂ ಕಿ.ಶ್ರೀ.ತಿ  
 ಶ್ರೀಮತಿ ಮಂಜುಪ್ಪ ನಿಂ ಕ್ರೀಡಾ



ಇಂಕೆವೆ, ವಕೀತಿ, ಯೋಜನೆ

1)	ಶ್ರೀಮತಿ ಇನ್ವೆಸ್ಟ್‌ಮೆಂಟ್ ನಿಂದ ಟ್ರಾನ್ಸಿಮಿಷನ್ ಸೆಲ್ಯುಲಾರ್ ಕೆ.ಬಿ.ಆರ್. 46	320
2)	ಶ್ರೀಮತಿ ಕೆ.ಬಿ.ಆರ್. 24	320
3)	ಶ್ರೀಮತಿ ಕೆ.ಬಿ.ಆರ್. 24	320
4)	ಶ್ರೀಮತಿ ಕೆ.ಬಿ.ಆರ್. 24	320
5)	ಶ್ರೀಮತಿ ಕೆ.ಬಿ.ಆರ್. 37	320
6)	ಶ್ರೀಮತಿ ಕೆ.ಬಿ.ಆರ್. 34	320
7)	ಶ್ರೀಮತಿ ಕೆ.ಬಿ.ಆರ್. 72	320

*[Signature]*  
 ಸಂಚಾರ್ಯತೆ ಅಧಿಕಾರಿ  
 ಪ್ರಾ. ಪಂಚಾಯತ ಅಧಿಕಾರಿ

*[Signature]*  
 Section Officer  
 P.R.E. Sub-Div. Lingasugur

*[Signature]*  
 ಸಂಚಾರ್ಯತೆ ಅಧಿಕಾರಿ  
 ಪ್ರಾ. ಪಂಚಾಯತ ಅಧಿಕಾರಿ

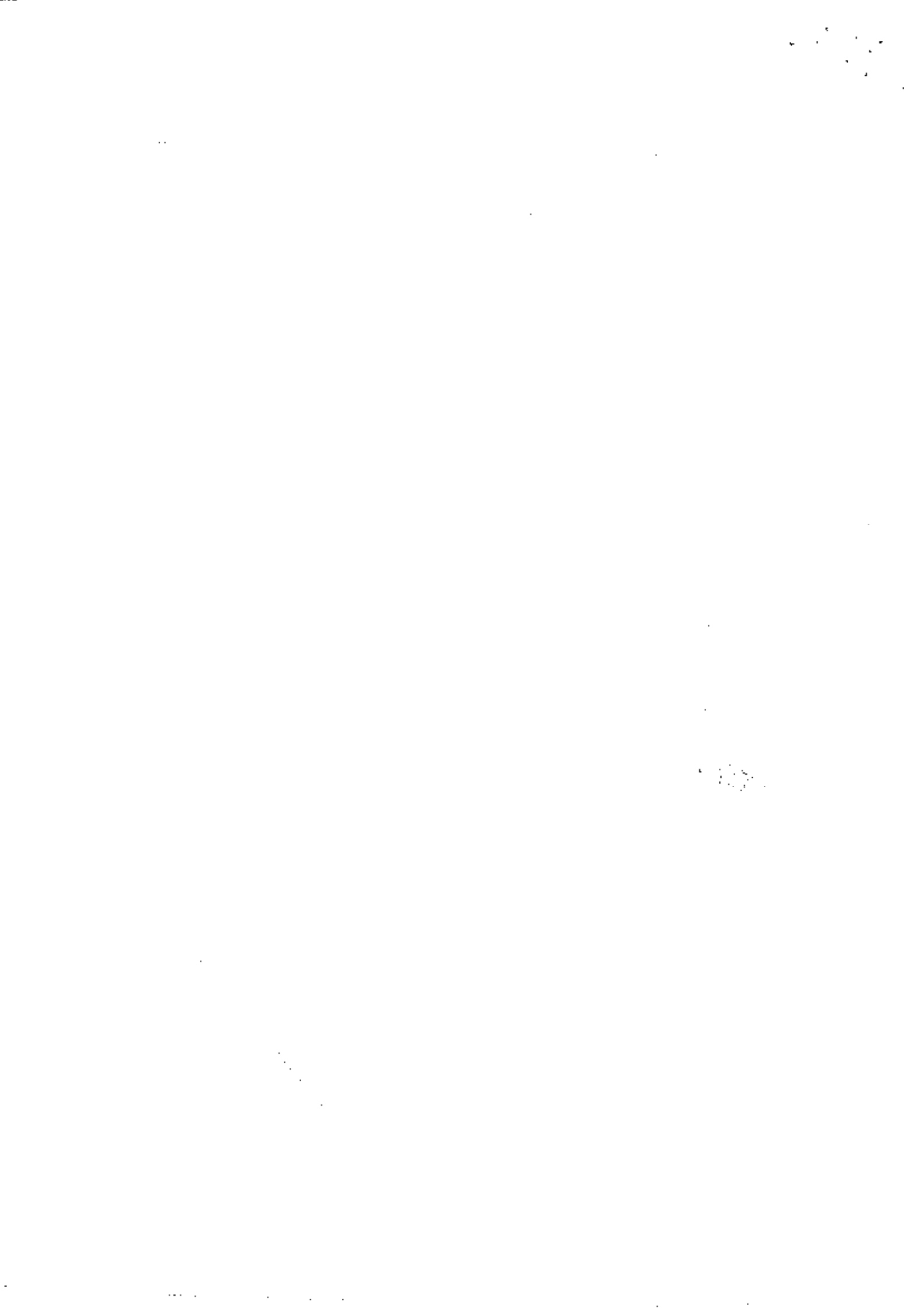



*epri*  
ಪಂಚಾಯತ ಅಭಿವೃದ್ಧಿ ಅಧಿಕಾರಿ  
ಇವರು ಪಂಚಾಯತ ಅವಧಿಪಾಲಕರು.

